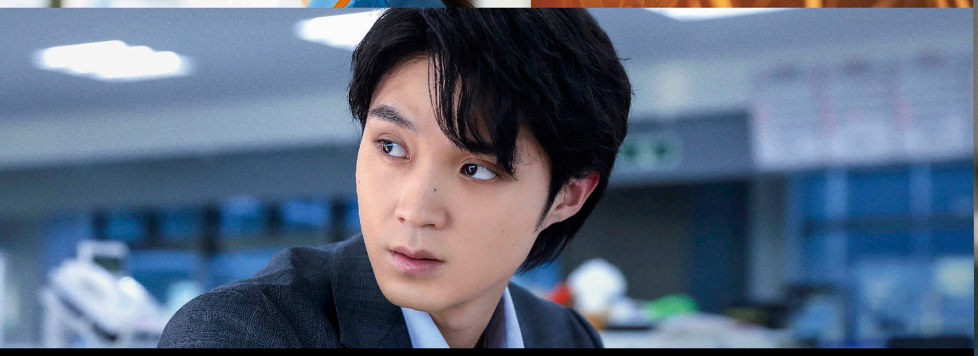

FESTIVAL DE CANNES
UN CERTAIN REGARD
2022 OFFICIAL SELECTION

第75回
カンヌ国際映画祭「ある視点」部門 正式出品

PLAN 75

それは、75歳から自らの生死を選択できる制度

——果たして、是か、非か

倍賞千恵子

磯村勇斗　たかお鷹　河合優実　ステファニー・アリアン　大方斐紗子　串田和美

脚本・監督：早川千絵

脚本協力：Jason Gray

エグゼクティブ・プロデューサー：小西啓介　水野詠子　國實瑞恵　石垣裕之　Frédéric Corvez　Wilfredo C. Manalang
プロデューサー：水野詠子　Jason Gray　Frédéric Corvez　Maéva Savinien　コ・プロデューサー：Alemberg Ang　ラインプロデューサー：古賀泰一郎
撮影：浦田秀穂　照明：常谷良男　録音：白井 勝　美術：塩川節子　スタイリスト：岡本華菜子　ヘアメイク：宮内三千代
音楽：Rémi Boubal　サウンドデザイン：Philippe Grivel　編集：Anne Klotz　キャスティング：細川久美子　助監督：近藤有希　制作担当：金子堅太郎
製作：ハピネットファントム・スタジオ　ローデッド・フィルムズ　鏡牛倶楽部　WOWOW　Urban Factory　Fusee　企画・制作：ローデッド・フィルムズ　制作協力プロダクション：SS工房
配給・宣伝：ハピネットファントム・スタジオ　文化庁　文化芸術振興費補助金（国際共同製作映画）　©2022「PLAN 75」製作委員会/Urban Factory/Fusee
2022年／日本・フランス・フィリピン・カタール／日本語・タガログ語／カラー／アメリカンビスタ／5.1ch／112分

6/17 (FRI)

https://happinet-phantom.com/plan75/　@PLAN75movie

〈プラン75〉に翻弄される人々が、最後に見出した答えとは——

75歳以上が自らの生死を選択できる〈プラン75〉。
この架空の制度を媒介に、「生きる」という究極のテーマを
全世代に問いかける衝撃作 が誕生した。

生きていることが罪ですか？

少子高齢化が一層進んだ近い将来の日本。満75歳から生死の選択権を与える制度〈プラン75〉が国会で可決・施行された。様々な物議を醸していたが、超高齢化問題の解決策として、世間はすっかり受け入れムードとなる。

夫と死別してひとりで慎ましく暮らす、角谷ミチ（倍賞千恵子）は78歳。ある日、高齢を理由にホテルの客室清掃の仕事を突然解雇される。住む場所をも失いそうになった彼女は〈プラン75〉の申請を検討し始める。一方、市役所の〈プラン75〉の申請窓口で働くヒロム（磯村勇斗）、死を選んだお年寄りに“その日”が来る直前までサポートするコールセンタースタッフの瑶子（河合優実）は、このシステムの存在に疑問を抱いていく……。

物語の中心となるミチに、9年ぶりの主演作となる名優・倍賞千恵子。「最初はひどい話だと思ったけれど、ある選択をするミチに心惹かれ、出演を即決した」という。セリフで多くを語るのではなく、目や手の動きだけで哀しみや恐れなどの感情を繊細に表現した。若い世代のヒロムと瑶子を『ヤクザと家族 The Family』の磯村勇斗、『由宇子の天秤』の河合優実が演じ、たかお鷹やステファニー・アリアン、大方斐紗子、串田和美らが顔を揃える。

監督・脚本は、本作が長編初監督作品ながら、2022年カンヌ国際映画祭「ある視点」部門に正式出品の快挙を成し遂げた、早川千絵。年齢による命の線引きというセンセーショナルなモチーフを打ち出しつつ、細やかな演出で、この世界を懸命に生きる人々を丁寧に描いた。2025年には国民の5人に1人が75歳以上になると言われる日本で、ここに映し出される状況は決して絵空事と言い切れない。他者への不寛容さ、痛みに対する想像力の欠如といった世の中への危機感とともに、命の尊さを静かに、そして強く訴える。

FESTIVAL DE CANNES UN CERTAIN REGARD 2022 OFFICIAL SELECTION
第75回 カンヌ国際映画祭
「ある視点」部門 正式出品

PLAN 75

倍賞千恵子
磯村勇斗　たかお鷹　河合優実　ステファニー・アリアン　大方斐紗子　串田和美

脚本・監督：早川千絵　脚本協力：Jason Gray

企画・制作：ローデッド・フィルムズ　製作：ハピネットファントム・スタジオ　ローデッド・フィルムズ　鈍牛倶楽部　WOWOW　Urban Factory　Fusee
配給・宣伝：ハピネットファントム・スタジオ　文化庁 文化芸術振興費補助金（国際共同製作映画）

©2022「PLAN 75」製作委員会/Urban Factory/Fusee　2022年／日本・フランス・フィリピン・カタール／日本語・タガログ語／カラー／アメリカンビスタ／5.1ch／112分

https://happinet-phantom.com/plan75/　@PLAN75movie

6/17（金）公開

ムビチケカード発売中 ¥1,500（税込） ※一部劇場を除く